



CENTRO RICREATIVO ESTIVO

**DAL 1 AL 31 LUGLIO
 DAI 3 AI 6 ANNI**

BAMBINI E BAMBINE CHE HANNO FREQUENTATO
 LA SCUOLA DELL'INFANZIA
**SCUOLA DELL'INFANZIA
 VIA BERETTA**

**DAL 6 AL 31 LUGLIO
 DAI 6 AI 14 ANNI**

BAMBINI E BAMBINE CHE HANNO FREQUENTATO LA SCUOLA
 PRIMARIA O LA SCUOLA SECONDARIA DI PRIMO GRADO)
**SCUOLA PRIMARIA
 "GIOVANNI XXIII"
 VIA MONGINEVRO 9**

ORARI:
 DALLE 8:30 ALLE 16:30
 PRE CRE 7.30/8.30 - POST CRE 16.30/17.30

TARIFE SETTIMANALI

RESIDENTI	RIDOTTA ISEE < € 13.000,00	€ 75,00
	RIDOTTA ISEE compreso tra € 13.000,01 e 20.000,00	€ 85,00
	INTERA con ISEE > € 20.000 oppure senza presentazione di ISEE	€ 94,00
	RIDOTTA FRATELLI applicata dal 2° figlio	€ 85,00
	NON RESIDENTI	€ 97,00
PRE CRE - 7.30/8.30 - tariffa fissa	€ 7,50	
POST CRE - 16.30/17.30 - tariffa fissa	€ 7,50	

La quota di iscrizione settimanale comprende il pranzo, la merenda, le attività, i materiali, la copertura assicurativa in caso di infortunio. Prima di effettuare il pagamento attendere la ricezione della e-mail di conferma da parte dell'Ufficio Servizi Educativi e Scolastici. Il pagamento dovrà essere effettuato entro 7 giorni dalla conferma tramite portale Spazio scuola, con modalità PagoPA.

Le domande verranno accolte in ordine cronologico, nel rispetto delle disponibilità di posti; sarà possibile iscrivere un minore a più settimane, anche non consecutive.

L'iscrizione diventa effettiva solo a seguito di espressa conferma da parte dell'Ufficio Servizi educativi e scolastici, comunicata tramite e-mail all'indirizzo indicato all'atto dell'iscrizione.

ISCRIZIONE

www.comune.arcore.mb.it

- dal **5 al 20 maggio** SOLO per residenti;
- dal **21 al 26 maggio** anche per non residenti.

INCONTRO DI PRESENTAZIONE

LUNEDÌ 4 MAGGIO

ORE 17:30

ONLINE

<https://teams.microsoft.com/join/3876932933913057p-tzxwk0z2Xkt5czRv5S>



AERIS
AERIS COOPERATIVA SOCIALE
CAMP ESTIVO 2026



ARCORE



SERVIZI E PROGETTI:

- EDUCATIVI SCOLASTICI
- PRIMA INFANZIA
- ANIMAZIONE E TEMPO LIBERO
- ADULTI IN DIFFICOLTÀ
- POLITICHE GIOVANILI
- INCLUSIONE SOCIALE
- ASSISTENZA ANZIANI
- ALTRO...





ETÀ

ECO-EROI
MISSIONE PIANETA

Dai 3 ai 6 anni

Bambini che
nell'A.S. 2025/26
hanno
frequentato LA
SCUOLA
DELL'INFANZIA

Dai 6 ai 14 anni

Bambini e ragazzi
che nell'A.S.
2025/26 hanno
frequentato LA
SCUOLA PRIMARIA
E SECONDARIA di
primo grado





DOVE?

SCUOLA DELL'INFANZIA
BERETTA (ingresso via Beretta)

SCUOLA PRIMARIA «Giovanni XIII»
Via Monginevro 9





EQUIPE EDUCATIVA

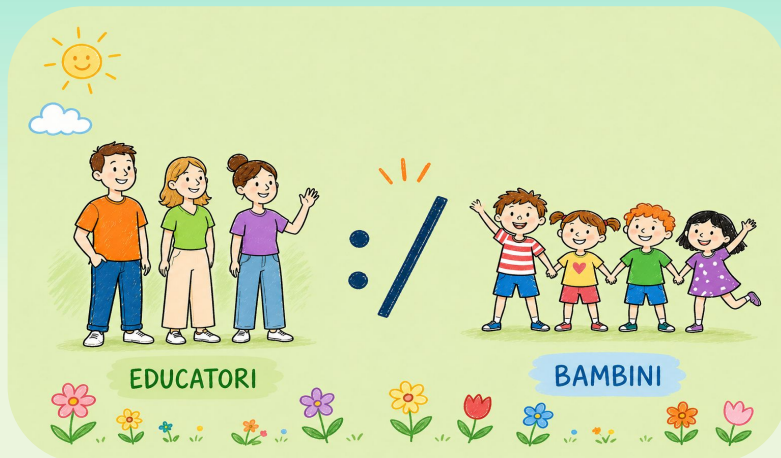

INFANZIA:

1: 15

PRIMARIA:

1: 20



QUANDO?

**SCUOLA
DELL'INFANZIA**

dal 1 al 31 luglio

**SCUOLA
PRIMARIA E
SECONDARIA**

dal 6 al 31 luglio



ORARI

ORDINARIO	PRE E POST
dalle 8:30 alle 16:30	7.30/8.30 16.30/17.30



LA GIORNATA TIPO

MATTINA	POMERIGGIO
Accoglienza e routine d'ingresso	Pranzo e cura personale
Cerchio del mattino e lancio missione del giorno.	PAUSA: riposo e relax. Letture animate e giochi tranquilli.
Laboratori tematici/attività strutturate: ludico/espressive e legati alla missione settimanale.	Laboratori creativi/progetto di gruppo. Attività cooperative e creative, costruzioni collettive, sviluppo competenze sociali.
Merenda e Pausa	Riordino e Merenda
Attività outdoor/gioco motorio/esplorazioni	Saluti e uscita



PROGRAMMAZIONE SETTIMANALE



Riceverete ogni settimana via mail il programma dettagliato delle attività direttamente all'indirizzo fornito in fase di iscrizione.

Lunedì	Martedì	Mercoledì	Giovedì	Venerdì
PRANZO	PRANZO	PRANZO	PRANZO	PRANZO





IL NOSTRO APPROCCIO PEDAGOGICO

ASCOLTO DEL
BAMBINO

PENSIERO
CREATIVO

BENESSERE
RELAZIONALE

INCLUSIONE:
C'È SPAZIO PER
TUTTI

PARTECIPAZIONE E
PROTAGONISMO



LEGAME CON IL TERRITORIO

Il centro estivo non è ospite della comunità, ma ne è parte integrante, contribuendo a riscoprire e valorizzare il senso di appartenenza.

USCITE SUL TERRITORIO



COLLABORAZIONI





Abitare il tempo. Coltivare il bello.

“Il bambino ha cento linguaggi (e cento e cento e cento)... ma gliene rubano novantanove.”

(Loris Malaguzzi)



MACRO TEMI



Natura e Sostenibilità

Sviluppare attenzione all'ambiente tramite gesti concreti e significativi per promuovere la sostenibilità.



Cittadinanza Attiva

Esplorazione, gioco e collaborazione per sviluppare l'attenzione a sé e agli altri.



Coltivare il Bello

Una comunità dove crescere insieme, valorizzando le relazioni, gli spazi e le esperienze.



MISSIONE 0 - **MISSIONE TERRA**

DAL 1 AL 3 LUGLIO

Diventiamo Eroi dell'Estate.

ATTIVITÀ

- Preparazione del Mantello da Eco-Eroe
- Costruzione di strumenti del proprio potere





PRIMA SETTIMANA: MISSIONE **LA MERAUVIGLIA DEL SOLE**

Il sole è energia, luce e vita: esploriamo la sua bellezza e il suo ruolo nel mondo, percepiamo il calore e “splendiamo insieme”



ATTIVITÀ

- **Infanzia:** acchiappasole magico, giochi con le ombre;
- **Primaria:** Staffetta dei raggi, orologio dell'ombra, colpisci il sole;
- **Secondaria:** paesaggi tra luci e ombre.



SECONDA SETTIMANA: MISSIONE **IL VIAGGIO NEL VENTO**

Il vento è libertà e movimento. Ascoltiamo il vento, giochiamo con le nuvole che corrono nel cielo: il vento porta idee, unisce e supera confini.

ATTIVITÀ

- **Infanzia:** pittore eolico, caccia ai soffi;
- **Primaria:** girandole, messaggi nell'aria;
- **Secondaria:** Vento di Opinioni (Debate), creare scacciapensieri sonori.

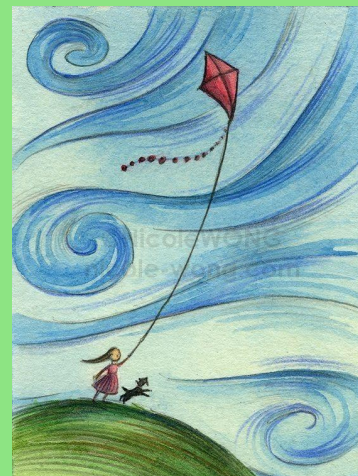



TERZA SETTIMANA: MISSIONE **CAVALCARE L'ONDA**

L'acqua insegna adattamento e pazienza. Esploriamo il suo movimento, la sua forza gentile e il valore della collaborazione nel superare ostacoli.

ATTIVITÀ

- **Infanzia:** travasi magici, pittura a bolle;
- **Primaria:** marina per un giorno: l'arte dei nodi, le barche dei sogni;
- **Secondaria:** Social-Campaign : acqua è vita.





QUINTA SETTIMANA: MISSIONE **CUSTODIRE IL BOSCO**

Il bosco è una comunità viva. Impariamo il rispetto per la natura, l'ascolto e la collaborazione, diventando custodi attivi.

ATTIVITÀ

- **Infanzia:** piccoli esploratori del verde, storie di foglie;
- **Primaria:** Architetture naturali, teatro del sottobosco;
- **Secondaria:** Green Podcast: Voci della Terra.

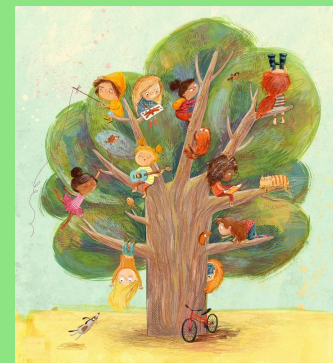



ECO-EROI
MISSIONE PIANETA

23 LUGLIO 2026 ECO GIORNATA INTERCOMUNALE

COSA SUCCEDA?

**IN CONTEMPORANEA TUTTI I CENTRI
ESTIVI SI DEDICANO A UNA
MISSIONE SPECIALE**





COSA PORTARE

Da lasciare al centro (1 Zaino/Sacchetta)

Da lasciare a I Centro



Cambio abiti completo
(mutande, maglietta,
pantaloni, calze)



Telo mare (per pic-nic
o relax in giardino)



Nello zaino quotidiano



Borraccia personale
(con nome e cognome)



Cappellino da sole o
bandana



In caso di giochi
d'acqua: costume e
ciabatte/sandaletti



FACCI SAPERE COSA NE PENSI

- QUESTIONARI ON LINE per i genitori
- QUESTIONARI CARTACEI per i bambini (primaria/secondaria)
- "IL SEMAFORO DELLA MISSIONE" per bambini della scuola dell'infanzia





ISCRIZIONI

LE ISCRIZIONI VENGONO RACCOLTE SUL SITO
Spazio Scuola ARCORE - Autenticazione utente

DAL 5 MAGGIO AL 20 MAGGIO solo per i residenti
DAL 21 AL 26 MAGGIO anche per non residenti



*"Guarda in profondità nella natura e allora
capirai meglio il tutto"*

Albert Einstein



**GRAZIE
PER L'ATTENZIONE...**

**VI ASPETTIAMO AL
CENTRO ESTIVO**

